YAZAN ve ÇİZEN Hikmet Duruer
DAĞLARIN OĞLU
DAĞLARDA, ORMANLARDA GEZMEYİ PEKSEVERDİM. BİRGÜN ORMANLARIN ESRARLI DERİNLİKLERİNDE DOLAŞARAK BİNBİR RENKLİ ÇİÇEKLERİ, CIVILDAŞAN KUŞLARI SEYREDİYORDUM. BİR ARALIK GÖZÜM, SİSLERLE ÖRTÜLÜ MAVİ, MOR RENKLİ DAĞLARA DOĞRU DALIP GİTMİŞTİ Kİ... ACI BİR İNLEYİŞ BENİ BU TATLI HAYALLERİMDEN UYANDIRDI
"BORAA......! BORAA......
ALLAH ALLAH..! ACABA BU SES NEREDEN GELİYOR
BENİM OĞLUM BORA... BORA...!
MERHABA... BABA!..
OĞLUM BU SESİN HİKÂYESİ ÇOK ACIKLIDIR....
BABACIĞIM SİZE NEKADAR ZAHMETSE BU HİKÂYEYİ BANA LÛTFEN ANLATIRMISINIZ?
BU ESRARLI SES... ORMANLARDA DOLAŞAN PERİŞAN BİR DELİNİN SESİDİR. ONUN DİLİNDE YALNIZ BİR TEK KELİME VARDIR BORA!.. BORA!...
OĞLUM BUNDAN OTUZ SENE EVVEL ŞU GÖVEMLİ DAĞIN ARKASINDAKİ ŞEHRİN KIYISINDA, MESUT BİR AİLE YAŞARDI. ALİ İSMİNDE NUR TOPU GİBİ BİR ÇOCUKLARI VARDI. ANNE VE BABA ALİYİ ÇOK SEVERLERDİ. ALİNİN ANNESİ ÖLÜNCE İŞ DEĞİŞTİ. YERİNE GELEN ÜVEY ANA ÇOK AHLÂKSIZDI.......
Bitmedi

YAZAN ve ÇİZEN Hikmet Duruer
DAĞLARIN OĞLU
8
ULAN ARSIZ NİYE ÇALIŞMASZIN EVE NİYE SU TAŞIMADIN BAKALIM HI.... MISKIN
ANNECİĞİM BANA YAZIK DEĞİLMİ ?
CEBER
ANNENİN SÖZÜNÜ NİYE DİNLEMİYORSUN HAYLAZ AL....
9
PAT
AH !...
10
ALİ "HERGÜN GÖZYAŞLARI İÇİNDE OKULA GİDERDİ. BU YETMİYORMUŞ GİBİ ARKADAŞLARI BUNUNLA ALAY ETMEKTEN ASLA ÇEKİNMEZLERDİ ÖĞRETMENİ DAİMA TEMBELLİĞİNDEN, KAFASIZLIĞINDAN ŞİKÂYET EDİYORDU... O NASIL ÇALIŞABİLİRDİ?
11
PİS ALİ
ALİ ALİ, PİS ALİ, PİS ALİ
12
ARTIK SEN ÇOK OLUYORSUN BÖYLE GİDERSE SENİ SINIFTAN KOVUCAM ALİ
13
NİYE SUSUYORSUN CEVAP VERSENE, ÇALIŞMADIĞININ SEBEBİ NEDİR..?
"ÖĞRETMENİNİN AZARI ÜZERİNE ALİYİ O GÜNDEN SONRA KİMSE GÖRMEDİ... ÖĞRETMENLERİ BAŞTA OLDUĞU HALDE BÜTÜN SINIF ÇOCUKLARI YAPTIKLARINA PİŞMAN OLDULAR ONU HER AN HER YERDE ARADILAR FAKAT YOK... YOK.....
14
ALİ... EVLERİNDE DE YOKTU ÖĞRETMEN
Bitmedi
15
AH !.. KARDEŞİM BİZ NİYE ALİYLE ALAY ETTİK ONU BULUP AF DİLİYELİM

YAZAN ve ÇİZEN
Hikmet Duruer
DAĞLARIN OĞLU
16
A! ÜMİT ALİYE BAK
YALNIZ ARKADAŞLARI BİRGÜN ALİYİ KALABALIK BİR YERDE GÖRDÜLER AF DİLEMEK İÇİN ONA DOĞRU KOŞTULAR FAKAT... O, BİRDAHA GÖRÜNMEMEK ÜZERE KALABALIĞIN ARASINDA KAYBOLDU GİTTİ......
17
ÇOCUKLARIM ÇOK BÜYÜK, SUÇ İŞLEDİK. BU VİCDAN AZABI İÇİMİZDEN HİÇ SİLİNMİYECEK
ÖĞRETMENİM ÖZCAN ALİYİ ELİNDE TORBASIYLA ŞEHİRDEN UZAKLAŞIRKEN GÖRMÜŞ
18
BİRGÜN KÖYE DÖNÜYORDUM ÇOBAN ÇEŞMESİNİN ÖNÜNDE AĞLAYAN BİR ÇOCUK GÖRDÜM MERAK ETTİM, SORDUM
19
OĞLUM NİYE AĞLIYORSUN
20
BANA BAŞINDAN GEÇEN HERŞEYİ ANLATTI
BENİM OĞLUM OLURMUSUN
OLURUM AMCACIĞIM
İŞTE O GÜNDEN SONRA.... ALİ BENİM ÇOCUĞUM OLDU.
KOYUNLARIMI GÜDÜYOR; DAĞLARDA KIRLARDA DOLAŞIYORDU...
BÖYLECE YILLAR GEÇTİ ALİ GİTTİKÇE BÜYÜDÜ.
21
—bitmedi—

ÇOCUK
HAFTALIK OKUL ve ÖĞRENCİ DERGİSİ

CİLT : 9 ● SAYI : 14

5 KASIM 1945

Her hafta pazartesi günleri çıkar.
Geliri tamamen Türk Çocuk Esirgeme Kurumuna aittir.
Sahibi : T. Çocuk Esirgeme Kurumu Genel Merkez Başkanı ve Kırklareli Milletvekili
Dr. FUAT UMAY
Neşriyat Müdürü : **KEMAL KAYA**
Tanesi 10 Kuruştur.
Yıllık abonesi : 500, Altı aylığı 250 Kuruştur.
Basıldığı yer : Cumhuriyet Matbaası — İstanbul.
Dergiyle ilişkin bütün işler için şu adrese yazılmalı veya baş vurulmalıdır:
Çocuk Dergisi — Çocuk Sarayı
ANKARA.

YAZAN ve ÇİZEN Hikmet Duruer
DAĞLARIN OĞLU
28
UĞURLAR OLSUN AYŞE KIZ BAĞA MI?
EVET ALİ BAĞA GİDİYORUM
BÜTÜN KÖY HALKININ DİLİNDE TEK KELİME VARDI «ALİ» O, KÖYÜN EN CESURU ENGÜZELİYDİ. ONU KISKANAN DİĞER KÖY DELİKANLILARI ALİYİ ÖLDÜRMEYE KARAR VERDİLER.
29
ALİYE TUZAK HAZIRLIYORLAR
30
KOYUN DERİSİNİ ALİNİN EŞİĞİNE BIRAKTIKMI MESELE KALMAZ. ONU HIRSIZ ZANNEDECEKLER!
31
AMAN! DİKKATLİ OL. BİZİM KOYDUĞUMUZ BELLİ OLMASIN
32
SABAH OLDU
KÖYÜN HALKI SABAH ERKENDEN TARLALARA DAĞILIRKEN ALİNİN KULÜBESİNDE O AKŞAM ÇALINAN KOYUN DERİLERİNİ BÖRDÜLER. DEMEK O, HIRSIZDI! BUNASIL OLUR?
33
!......!
OĞLUM NİÇİN SUSUYORSUN NEDEN ÇALDIN ANLATSANA!
34
GÖRDÜNMÜ ALİNİN HIRSIZLIĞINI! UMMADIK TAŞ BAŞ YARAR DERLER A GARDEŞ
GAYLI GENDİME BİLE İTİMADIM GALMADI
35
HAYIR KARDEŞ ALİ BUNU YAPMAZ BEN BUNA İNANAMIYORUM
Hikmet Duruer
-bitmedi-

YAZAN ve ÇİZEN
Hikmet Duruer
DAĞLARIN OĞLU
36
BIZ HIRSIZLARI KÖYÜMÜZDE ASLA TUTAMAYIZ ONU ERGEÇ KOVMALIYIZ!
FAKAT O MASUMDUR
37
OĞLUM, SENİN GÜNAHSIZ OLDUĞUNU BİLİYORUM. FAKAT NİÇİN KONUŞMUYORSUN VE NİÇİN KENDİNİ MÜDAFAA ETMEK İSTEMİYORSUN?
ARTIK SENİ KOVDULAR ALİ.
ALİ BİRDAHA DÖNMEMEK ÜZERE VAHŞİ KAYALARIN ENYÜKSEK YERİNE ÇIKTI ORALARDA YAŞADI.
38
39
40
İŞTE OĞLUM ARTIK ALİNİN GİDECEK HİÇBİR YERİ YOKTU
ONUN ANASI, BABASI, VATANI HEP DAĞLAR OLDU.....
41
42
İRİ BİR TAŞI KALDIRDI BÜTÜN KUVVETİ İLE.
43
AYININ KAFASINA İNDİRDİ —
GÜM...
bitmedi

DAĞLARIN OĞLU

YAZAN ve ÇİZEN
Hikmet Duruer

YAZAN ve ÇİZEN Hikmet Duruer
DAĞLARIN OĞLU
52
ŞEYTAN DAĞI ŞEYTAN DAĞI KOÇ ALİNİN AKİ YATAĞI
BİR GÜN KÖYE YABANCI BİR ADAM GELDİ... ALİ'Yİ ARADIĞINI VE ONUN BABASI OLDUĞUNU SÖYLÜYORDU.
53
O, ŞİMDİ ŞEYTAN DAĞINDA DIR KÖYDEN KOVULALI BEŞ YIL OLUYOR. FAKAT ORAYA GİTMEYİNİZ MUHAKKAK ÖLÜM VARDIR.
54
MERHABA AĞA ŞEYTAN DAĞI NEREDEDİR BANA GÖSTERİR MİSİN ?
ORAYA NASIL GİDEN OĞUL DAĞLARIN OĞLU SENİ ÖLDÜRÜR
İSTE OĞLUM HAİN BABA YAPTIĞINA PİŞMAN OLMUŞKİ GÜNLERCE ŞEYTAN DAĞINDA ALİ'Yİ ARADI DURDU
55
ALİİİ.....
56
OĞLUM ALİ ALİ..!
57
ŞEYTAN DAĞININ VAHŞİ KAYALARI ARASINDA BİTKİN, HASTA BİR YÜZ BELİRDİ. BU, ALİNİN YÜZÜ İDİ.
58
BURAYA NE CESARETLE GELDİNİZ
BEN, OĞLUM ALİ Yİ ARIYORUM ACABA! SEN.. SEN... MİSİN ?
59
BENİM NE ANAM VAR NE DE BABAM OĞLUNUZ SİZİ ÇOKTAN AFETTİ ....!!
FAKAT İŞ İŞTEN GEÇTİ BABA !...
— Sonu gelecek sayıda —
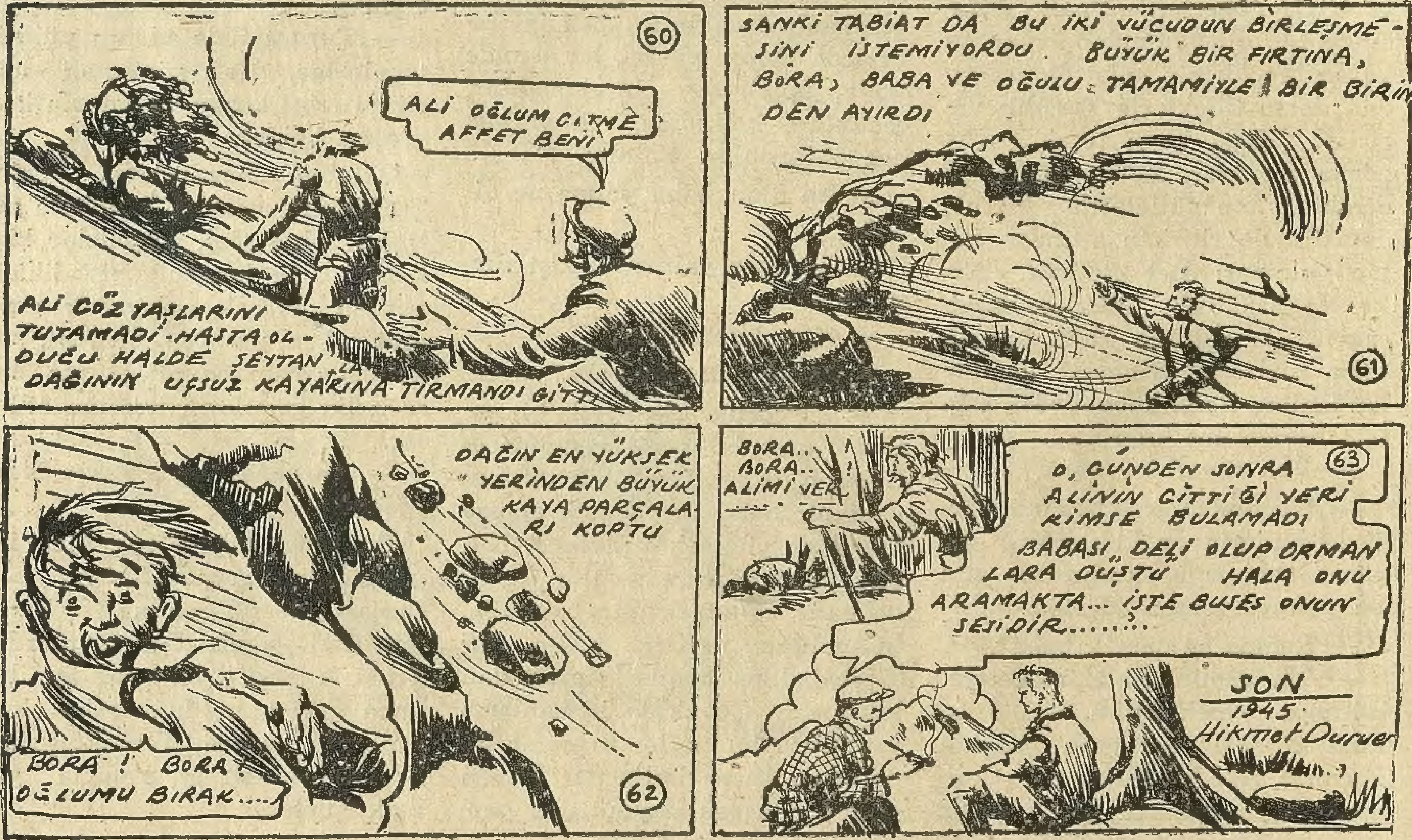
DAĞLARIN OĞLU